- ÁREA IMPLANTAÇÃO: 147,22m²
- ÁREA BRUTA DE CONSTRUÇÃO: 147,22m²
- ÁREA DO ANEXO: 30,95m²

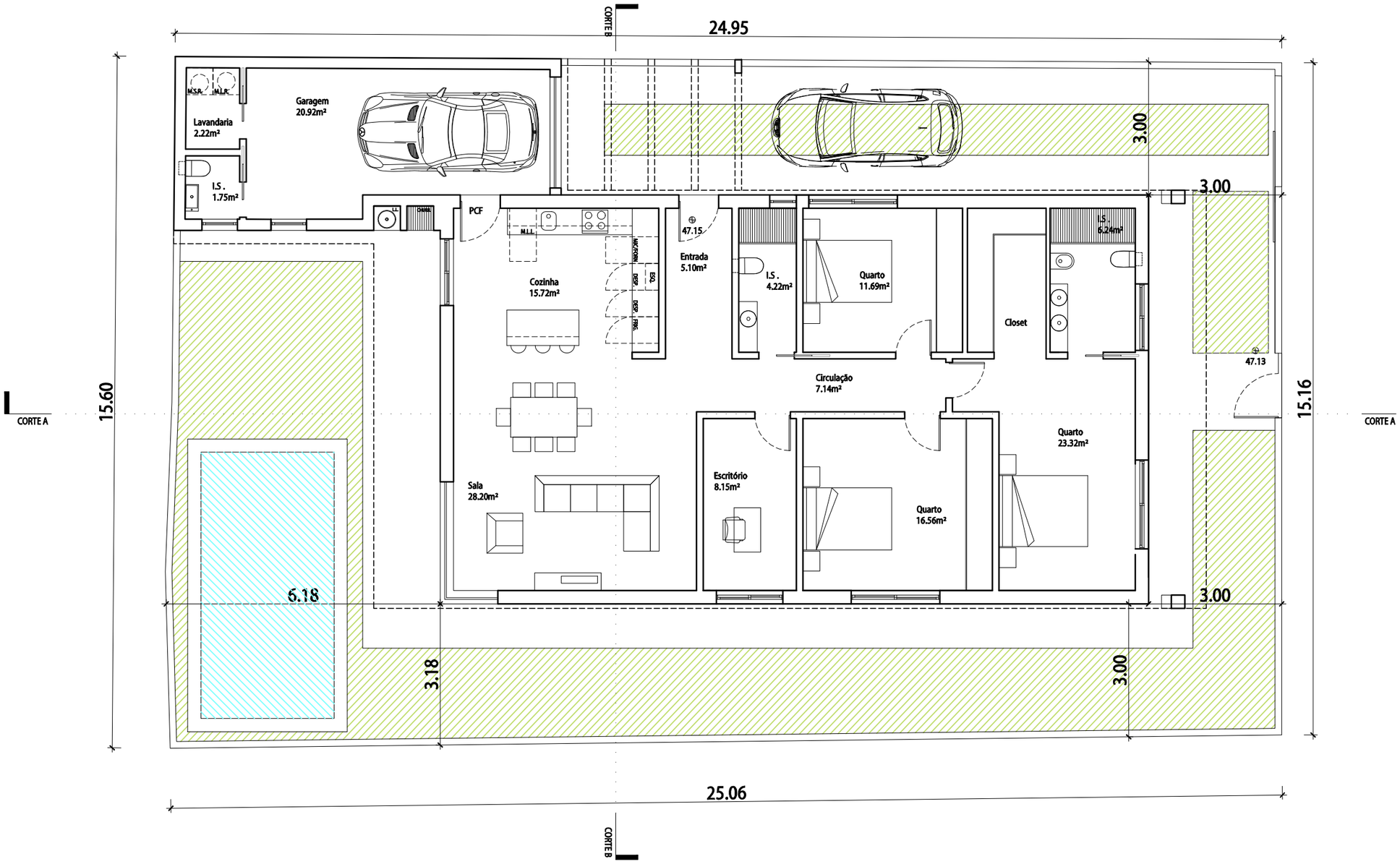

NOTA:
NÃO MEDIR OS DESENHOS. USAR SÓ A COTAGEM.
TODAS AS COTAS DEVEM SER VERIFICADAS EM OBRA.
PARA QUALQUER ALTERAÇÃO, TERÁ DE SER CONSULTADO PREVIAMENTE O PROJECTISTA.
O PRESENTE PROJECTO SÓ PODE SER UTILIZADO EM OBRA DEPOIS DE APROVADO E LICENCIADO PELAS ENTIDADES COMPETENTES.

REVISÃO	DATA	DATA DE PLOTAGEM: 2021-08-12

AES ARQUITECTURA ENGENHARIA SERVIÇOS
SOLUÇÕES CRIATIVAS E INTEGRADAS

AVENIDA DA REPÚBLICA N.º 121, 123 E 125, ARRENTELA,
2840-741 SEIXAL / PORTUGAL
Tel: (+351) 212 229 118 E-mail:info@aes.com.pt
www.aes.com.pt (GPS: N 38º 37.509´ - W 009º 06.209´)

N/REF.
307/21

PROJECTO
ARQUITECTURA
HABITAÇÃO UNIFAMILIAR

LOCAL
Rua Almada Negreiros, lote 27, Morgados Novos, Seixal

TÉCNICO RESPONSÁVEL
António Albuquerque, Arq.to O.A. - 8783

FASE DO PROJECTO
DATA
Agosto 2021

DESIGNAÇÃO
Planta Piso 0

ESCALA
1:100
DESENHO Nº
002

ESTE DESENHO É PROPRIEDADE DO AUTOR E NÃO PODE SER REPRODUZIDO, DIVULGADO OU COPIADO, NO TODO OU EM PARTE, SEM AUTORIZAÇÃO EXPRESSA. RESERVADOS TODOS OS DIREITOS PELA LEGISLAÇÃO EM VIGOR.